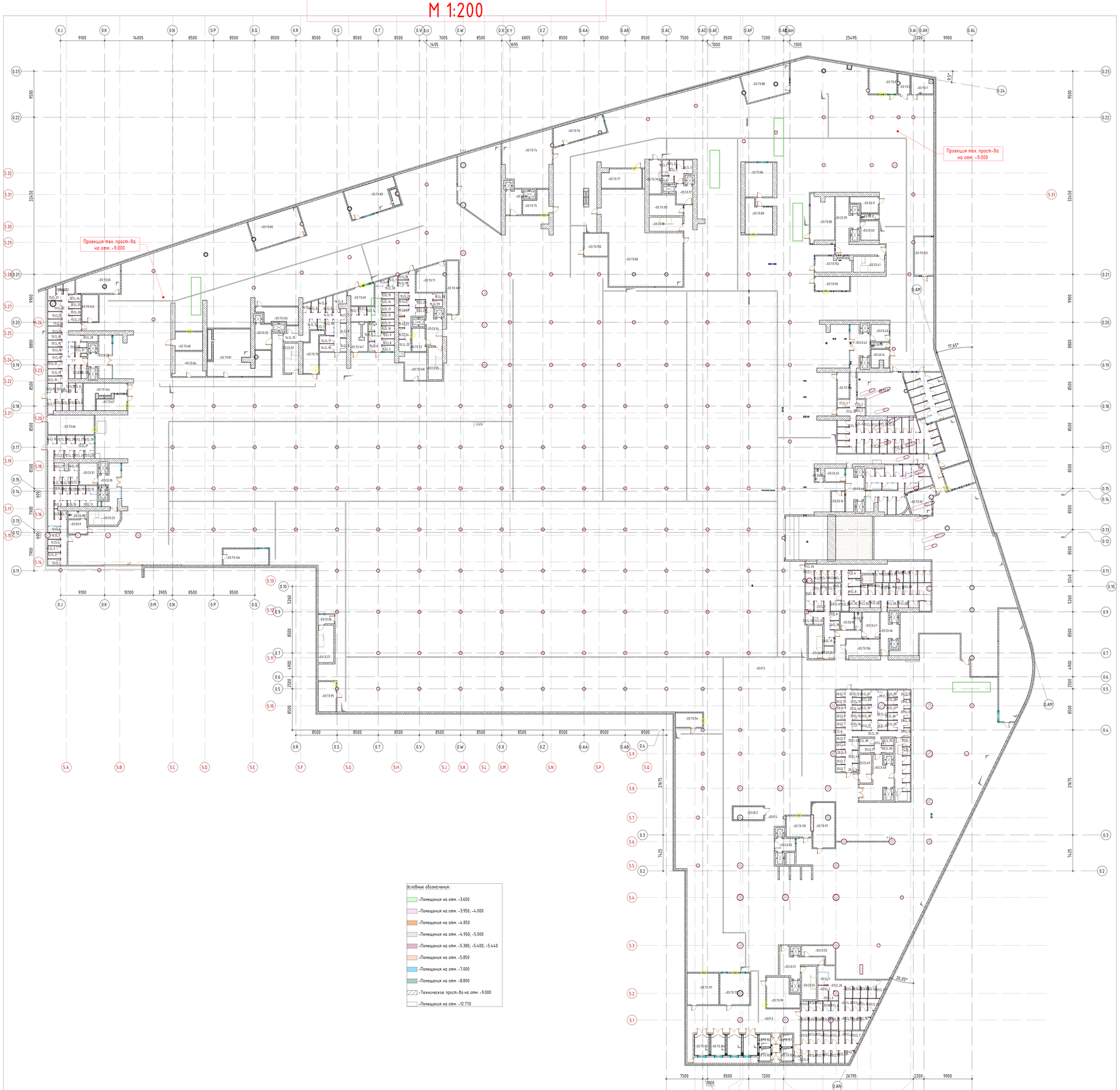
План -3 этажа
М 1:200



Экспликация помещений -3 этажа

№ пом.	Наименование	Площадь, м²	Кол. пом.
Блок клейбек -03.Г1.12			
12.Г1.1	Клейбек	3,30	В2
12.Г1.2	Клейбек	3,30	В2
12.Г1.3	Клейбек	3,30	В2
12.Г1.4	Клейбек	3,30	В2
12.Г1.5	Клейбек	3,30	В2
12.Г1.6	Клейбек	3,50	В2
12.Г1.7	Клейбек	3,30	В2
12.Г1.8	Клейбек	2,50	В2
12.Г1.9	Клейбек	3,60	В2
12.Г1.10	Клейбек	3,30	В2
12.Г1.11	Клейбек	4,60	В2
12.Г1.12	Клейбек	4,30	В2
12.Г1.13	Клейбек	2,60	В2
12.Г1.14	Клейбек	2,50	В2
12.Г1.15	Клейбек	2,60	В2
12.Г1.16	Клейбек	2,80	В2
12.Г1.17	Клейбек	2,80	В2
12.Г1.18	Клейбек	2,80	В2
12.Г1.19	Клейбек	2,70	В2
12.Г1.20	Клейбек	3,30	В2
12.Г1.21	Клейбек	3,30	В2
12.Г1.22	Клейбек	3,30	В2
12.Г1.23	Клейбек	3,30	В2
12.Г1.24	Клейбек	3,30	В2
12.Г1.25	Клейбек	3,50	В2
12.Г1.26	Клейбек	3,60	В2
12.Г1.27	Клейбек	3,30	В2
12.Г1.28	Клейбек	3,30	В2
12.Г1.29	Клейбек	3,30	В2
12.Г1.30	Клейбек	3,00	В2
12.Г1.31	Проход	64,00	В2
		154,50	
Блок клейбек под сушку -03.Г1.13			
13.Г1.1	Клейбек под сушку	4,40	В2
13.Г1.2	Клейбек под сушку	3,30	В2
13.Г1.3	Клейбек под сушку	3,30	В2
13.Г1.4	Клейбек под сушку	3,30	В2
13.Г1.5	Клейбек под сушку	3,30	В2
13.Г1.6	Клейбек под сушку	2,70	В2
13.Г1.7	Клейбек под сушку	2,70	В2
13.Г1.8	Клейбек под сушку	2,50	В2
13.Г1.9	Клейбек под сушку	2,80	В2
13.Г1.10	Клейбек под сушку	4,30	В2
13.Г1.11	Клейбек под сушку	4,30	В2
13.Г1.12	Клейбек под сушку	4,30	В2
13.Г1.13	Клейбек под сушку	4,30	В2
13.Г1.14	Клейбек под сушку	4,30	В2
13.Г1.15	Клейбек под сушку	4,00	В2
13.Г1.16	Клейбек под сушку	4,00	В2
13.Г1.17	Клейбек под сушку	4,00	В2
13.Г1.18	Клейбек под сушку	4,00	В2
13.Г1.19	Клейбек под сушку	4,30	В2
13.Г1.20	Клейбек под сушку	5,00	В2
13.Г1.21	Клейбек под сушку	4,30	В2
13.Г1.22	Клейбек под сушку	2,60	В2
13.Г1.23	Клейбек под сушку	4,30	В2
13.Г1.24	Клейбек под сушку	3,90	В2
13.Г1.25	Клейбек под сушку	3,60	В2
13.Г1.26	Клейбек под сушку	3,60	В2
13.Г1.27	Клейбек под сушку	3,50	В2
13.Г1.28	Клейбек под сушку	4,80	В2
13.Г1.29	Клейбек под сушку	2,80	В2
13.Г1.30	Клейбек под сушку	4,30	В2
13.Г1.31	Клейбек под сушку	3,50	В2
13.Г1.32	Клейбек под сушку	3,30	В2
13.Г1.33	Клейбек под сушку	3,50	В2
13.Г1.34	Клейбек под сушку	3,50	В2
13.Г1.35	Проход	58,80	В2
		176,80	
Блок клейбек -03.Г1.14			
14.Г1.1	Клейбек	3,80	В2
14.Г1.2	Клейбек	3,30	В2
14.Г1.3	Клейбек	3,50	В2
14.Г1.4	Клейбек	4,30	В2
14.Г1.5	Клейбек	4,80	В2
14.Г1.6	Клейбек	8,30	В2
14.Г1.7	Клейбек	3,80	В2
14.Г1.8	Клейбек	3,80	В2
14.Г1.9	Клейбек	3,50	В2
14.Г1.10	Клейбек	4,80	В2
14.Г1.11	Клейбек	4,70	В2
14.Г1.12	Клейбек	5,80	В2
14.Г1.13	Клейбек	3,40	В2
14.Г1.14	Клейбек	3,60	В2
14.Г1.15	Проход	30,50	В2
		91,30	
Блок клейбек под сушку -03.Г1.15			
15.Г1.1	Клейбек под сушку	2,70	В2
15.Г1.2	Клейбек под сушку	2,70	В2
15.Г1.3	Клейбек под сушку	3,00	В2
15.Г1.4	Клейбек под сушку	2,50	В2
15.Г1.5	Клейбек под сушку	2,50	В2
15.Г1.6	Клейбек под сушку	2,60	В2
15.Г1.7	Клейбек под сушку	3,30	В2
15.Г1.8	Клейбек под сушку	3,30	В2
15.Г1.9	Клейбек под сушку	3,30	В2
15.Г1.10	Клейбек под сушку	3,30	В2
15.Г1.11	Клейбек под сушку	3,30	В2
15.Г1.12	Клейбек под сушку	3,50	В2
15.Г1.13	Клейбек под сушку	3,50	В2
15.Г1.14	Клейбек под сушку	3,50	В2
15.Г1.15	Клейбек под сушку	3,20	В2
15.Г1.16	Клейбек под сушку	3,70	В2
15.Г1.17	Клейбек под сушку	3,50	В2
15.Г1.18	Клейбек под сушку	2,60	В2
15.Г1.19	Клейбек под сушку	2,70	В2
15.Г1.20	Клейбек под сушку	2,70	В2
15.Г1.21	Клейбек под сушку	2,70	В2
15.Г1.22	Клейбек под сушку	3,60	В2
15.Г1.23	Клейбек под сушку	2,80	В2
15.Г1.24	Клейбек под сушку	2,80	В2
15.Г1.25	Клейбек под сушку	4,30	В2
15.Г1.26	Клейбек под сушку	3,20	В2
15.Г1.27	Клейбек под сушку	3,40	В2
15.Г1.28	Клейбек под сушку	2,80	В2
15.Г1.29	Клейбек под сушку	2,80	В2
15.Г1.30	Проход	57,40	В2
		168,50	
Блок клейбек под сушку -03.Г1.16			
16.Г1.1	Клейбек под сушку	4,60	В2
16.Г1.2	Клейбек под сушку	2,50	В2
16.Г1.3	Клейбек под сушку	5,30	В2
16.Г1.4	Клейбек под сушку	3,50	В2
16.Г1.5	Клейбек под сушку	7,30	В2
16.Г1.6	Клейбек под сушку	2,50	В2
		25,50	

Экспликация помещений -3 этажа

№ пом.	Наименование	Площадь, м²	Кол. пом.
Блок клейбек под сушку -03.Г1.17			
17.Г1.1	Клейбек под сушку	4,20	В2
17.Г1.2	Клейбек под сушку	2,90	В2
17.Г1.3	Клейбек под сушку	2,90	В2
17.Г1.4	Клейбек под сушку	3,70	В2
17.Г1.5	Клейбек под сушку	3,80	В2
17.Г1.6	Клейбек под сушку	3,80	В2
17.Г1.7	Клейбек под сушку	3,80	В2
17.Г1.8	Клейбек под сушку	4,40	В2
17.Г1.9	Клейбек под сушку	4,40	В2
17.Г1.10	Клейбек под сушку	4,40	В2
17.Г1.11	Клейбек под сушку	5,10	В2
17.Г1.12	Клейбек под сушку	2,50	В2
17.Г1.13	Клейбек под сушку	2,65	В2
17.Г1.14	Клейбек под сушку	2,60	В2
17.Г1.15	Клейбек под сушку	2,90	В2
17.Г1.16	Клейбек под сушку	4,20	В2
17.Г1.17	Клейбек под сушку	4,10	В2
17.Г1.18	Клейбек под сушку	4,20	В2
17.Г1.19	Клейбек под сушку	4,40	В2
17.Г1.20	Клейбек под сушку	4,40	В2
17.Г1.21	Клейбек под сушку	4,30	В2
17.Г1.22	Клейбек под сушку	4,30	В2
17.Г1.23	Клейбек под сушку	4,30	В2
17.Г1.24	Клейбек под сушку	4,20	В2
17.Г1.25	Клейбек под сушку	5,50	В2
17.Г1.26	Клейбек под сушку	3,50	В2
17.Г1.27	Клейбек под сушку	3,50	В2
17.Г1.28	Клейбек под сушку	3,30	В2
17.Г1.29	Клейбек под сушку	3,30	В2
17.Г1.30	Проход	54,40	В2
		164,70	
Блок клейбек под сушку -03.Г1.18			
18.Г1.1	Клейбек под сушку	4,20	В2
18.Г1.2	Клейбек под сушку	4,20	В2
18.Г1.3	Клейбек под сушку	4,30	В2
18.Г1.4	Клейбек под сушку	3,20	В2
18.Г1.5	Клейбек под сушку	3,20	В2
18.Г1.6	Клейбек под сушку	4,90	В2
18.Г1.7	Клейбек под сушку	4,70	В2
18.Г1.8	Клейбек под сушку	4,90	В2
18.Г1.9	Клейбек под сушку	5,80	В2
18.Г1.10	Клейбек под сушку	4,40	В2
18.Г1.11	Проход	7,05	В2
18.Г1.12	Клейбек под сушку	6,45	В2
18.Г1.13	Клейбек под сушку	5,90	В2
18.Г1.14	Клейбек под сушку	6,20	В2
18.Г1.15	Проход	38,50	В2
		99,80	
Блок клейбек -03.Г1.19			
19.Г1.1	Клейбек	3,45	В2
19.Г1.2	Клейбек	3,20	В2
19.Г1.3	Клейбек	3,20	В2
19.Г1.4	Клейбек	3,20	В2
19.Г1.5	Клейбек	3,25	В2
19.Г1.6	Клейбек	4,00	В2
19.Г1.7	Клейбек	4,50	В2
19.Г1.8	Клейбек	4,00	В2
19.Г1.9	Клейбек	2,70	В2
19.Г1.10	Клейбек	2,70	В2
19.Г1.11	Клейбек	3,70	В2
19.Г1.12	Клейбек	3,30	В2
19.Г1.13	Клейбек	3,20	В2
19.Г1.14	Клейбек	3,20	В2
19.Г1.15	Клейбек	3,20	В2
19.Г1.16	Клейбек	3,20	В2
19.Г1.17	Клейбек	3,00	В2
19.Г1.18	Клейбек	2,80	В2
19.Г1.19	Клейбек	3,00	В2
19.Г1.20	Клейбек	3,00	В2
19.Г1.21	Клейбек	3,00	В2
19.Г1.22	Клейбек	2,90	В2
19.Г1.23	Клейбек	3,00	В2
19.Г1.24	Клейбек	3,00	В2
19.Г1.25	Клейбек	2,90	В2
19.Г1.26	Клейбек	2,90	В2
19.Г1.27	Клейбек	3,00	В2
19.Г1.28	Клейбек	2,50	В2
19.Г1.29	Клейбек	2,50	В2
19.Г1.30	Клейбек	2,50	В2
19.Г1.31	Клейбек	2,50	В2
19.Г1.32	Клейбек	2,50	В2
19.Г1.33	Клейбек	3,00	В2
19.Г1.34	Проход	72,80	В2
		184,10	
Блок клейбек под сушку -03.Г1.20			
20.Г1.1	Клейбек под сушку	2,80	В2
20.Г1.2	Клейбек под сушку	2,80	В2
20.Г1.3	Клейбек под сушку	2,80	В2
20.Г1.4	Клейбек под сушку	2,70	В2
20.Г1.5	Клейбек под сушку	2,70	В2
20.Г1.6	Клейбек под сушку	2,80	В2
20.Г1.7	Клейбек под сушку	2,80	В2
20.Г1.8	Клейбек под сушку	2,80	В2
20.Г1.9	Клейбек под сушку	2,80	В2
20.Г1.10	Клейбек под сушку	2,80	В2
20.Г1.11	Клейбек под сушку	2,90	В2
20.Г1.12	Клейбек под сушку	2,90	В2
20.Г1.13	Клейбек под сушку	2,90	В2
20.Г1.14	Клейбек под сушку	2,90	В2
20.Г1.15	Клейбек под сушку	2,90	В2
20.Г1.16	Клейбек под сушку	3,90	В2
20.Г1.17	Клейбек под сушку	4,00	В2
20.Г1.18	Клейбек под сушку	3,00	В2
20.Г1.19	Клейбек под сушку	2,90	В2
20.Г1.20	Клейбек под сушку	2,90	В2
20.Г1.21	Клейбек под сушку	3,00	В2
20.Г1.22	Клейбек под сушку	5,50	В2
20.Г1.23	Клейбек под сушку	5,20	В2
20.Г1.24	Клейбек под сушку	4,00	В2
20.Г1.25	Клейбек под сушку	4,00	В2
20.Г1.26	Клейбек под сушку	3,00	В2
20.Г1.27	Клейбек под сушку	2,90	В2
20.Г1.28	Клейбек под сушку	2,90	В2
20.Г1.29	Клейбек под сушку	3,00	В2
20.Г1.30	Клейбек под сушку	2,50	В2
20.Г1.31	Клейбек под сушку	2,50	В2
20.Г1.32	Клейбек под сушку	2,50	В2
20.Г1.33	Клейбек под сушку	2,50	В2
20.Г1.34	Клейбек под сушку	2,50	В2
20.Г1.35	Клейбек под сушку	3,70	В2
20.Г1.36	Клейбек под сушку	3,80	В2
20.Г1.37	Клейбек под сушку	4,50	В2
20.Г1.38	Клейбек под сушку	4,50	В2
20.Г1.39	Проход	57,80	В2
20.Г1.42	Клейбек под сушку	3,30	В2
20.Г1.43	Клейбек под сушку	3,30	В2
20.Г1.44	Клейбек под сушку	3,90	В2
20.Г1.49	Проход	4,20	В2
		192,20	

Экспликация помещений -3 этажа

№ пом.	Наименование	Площадь, м²	Кол. пом.
Блок клейбек -03.Г1.21			
21.Г1.1	Клейбек	5,70	В2
21.Г1.2	Клейбек	6,70	В2
21.Г1.3	Клейбек	3,90	В2
21.Г1.4	Клейбек	3,80	В2
21.Г1.5	Клейбек	3,20	В2
21.Г1.6	Клейбек	2,70	В2
21.Г1.7	Клейбек	2,90	В2
21.Г1.8	Клейбек	2,90	В2
21.Г1.9	Клейбек	3,90	В2
21.Г1.10	Клейбек	3,90	В2
21.Г1.11	Клейбек	3,50	В2
21.Г1.12	Клейбек	3,80	В2
21.Г1.13	Клейбек	3,50	В2
21.Г1.14	Клейбек	3,80	В2
21.Г1.15	Клейбек	3,90	В2
21.Г1.16	Клейбек	4,20	В2
21.Г1.17	Клейбек	4,90	В2
21.Г1.18	Клейбек	3,70	В2
21.Г1.19	Клейбек	3,70	В2
21.Г1.20	Клейбек	3,60	В2
21.Г1.21	Клейбек	3,70	В2
21.Г1.22	Клейбек	3,70	В2
21.Г1.23	Клейбек	3,60	В2
21.Г1.24	Клейбек	4,70	В2
21.Г1.25	Клейбек	4,50	В2
21.Г1.26	Проход	49,90	В2
		164,10	
Блок клейбек под сушку -03.Г1.22			
22.Г1.1	Клейбек под сушку	5,60	В2
22.Г1.2	Клейбек под сушку	4,70	В2
22.Г1.3	Клейбек под сушку	4,70	В2
22.Г1.4	Клейбек под сушку	4,70	В2
22.Г1.5	Клейбек под сушку	4,70	В2
22.Г1.6	Клейбек под сушку	5,30	В2
22.Г1.7	Клейбек под сушку	5,20	В2
22.Г1.8	Клейбек под сушку	5,20	В2
22.Г1.9	Клейбек под сушку	5,20	В2
22.Г1.10	Клейбек под сушку	4,80	В2
22.Г1.11	Клейбек под сушку	4,20	В2
22.Г1.12	Проход	15,00	В2
		73,90	
Блок клейбек под сушку -03.Г1.23			
23.Г1.1	Клейбек под сушку	4,20	В2
23.Г1.2	Клейбек под сушку	4,20	В2
23.Г1.3	Клейбек под сушку	3,90	В2
23.Г1.4	Клейбек под сушку	3,90	В2
23.Г1.5	Клейбек под сушку	2,90	В2
23.Г1.6	Клейбек под сушку	4,60	В2
23.Г1.7	Клейбек под сушку	4,00	В2
23.Г1.8	Клейбек под сушку	3,40	В2
23.Г1.9	Клейбек под сушку	3,40	В2
23.Г1.10	Клейбек под сушку	3,40	В2
23.Г1.11	Клейбек под сушку	2,90	В2
23.Г1.12	Клейбек под сушку	3,80	В2
23.Г1.13	Клейбек под сушку	3,90	В2
23.Г1.14	Проход	22,60	В2
		68,00	
Блок клейбек под сушку -03.Г1.24			
24.Г1.1	Клейбек под сушку	2,90	В2
24.Г1.2	Клейбек под сушку	2,80	В2
24.Г1.3	Клейбек под сушку	2,80	В2
24.Г1.4	Клейбек под сушку	3,90	В2
24.Г1.5	Клейбек под сушку	3,30	В2
24.Г1.6	Клейбек под сушку	5,00	В2
24.Г1.7	Клейбек под сушку	6,30	В2
24.Г1.8	Проход	47,90	В2
		45,30	
Блок клейбек под сушку -03.Г1.25			
25.Г1.1	Клейбек под сушку	3,80	В2
25.Г1.2	Клейбек под сушку	3,80	В2
25.Г1.3	Клейбек под сушку	3,80	В2
25.Г1.4	Клейбек под сушку	3,80	В2
25.Г1.5	Клейбек под сушку	3,90	В2
25.Г1.6	Клейбек под сушку	3,90	В2
25.Г1.7	Клейбек под сушку	3,90	В2
25.Г1.8	Клейбек под сушку	3,90	В2
25.Г1.9	Клейбек под сушку	3,90	В2
25.Г1.10	Клейбек под сушку	3,90	В2
25.Г1.11	Клейбек под сушку	3,60	В2
25.Г1.12	Проход	98,80	В2
		72,20	
		1643,90	

Экспликация помещений МОП -3 этажа

№ пом.	Наименование	Площадь, м²	Кол. пом.
МОП			
-03.П.22	Лифтовый холл (лифтер-шахт)	31,00	
-03.П.23	ЛК МГН (НС)	18,50	
-03.П.26	Пассаж (лифтер-шахт)	6,30	
-03.П.27	ЛК МГН (С)	24,20	
-03.П.28	ЛК МГН (Н)	19,30	
-03.П.29	Пассаж (лифтер-шахт)	5,40	
-03.П.30	Лифтовый холл (лифтер-шахт)	19,20	
-03.П.31	Коляска	16,80	В3
-03.П.32	Лифтовый холл (лифтер-шахт)	17,40	
-03.П.33	ЛК МГН (НС)	18,00	
-03.П.34	Лифтовый холл (лифтер-шахт)	22,50	
-03.П.35	ЛК МГН (С)	19,40	
-03.П.36	Лифтовый холл (лифтер-шахт)	17,00	
-03.П.37	Лифтовый холл (лифтер-шахт)	13,90	
-03.П.38	ЛК МГН (Н)	19,80	
-03.П.39	Лифтовый холл (лифтер-шахт)	55,20	
-03.П.40	Коляска	16,60	В3
-03.П.41	ЛК МГН (С)	20,80	
-03.П.42	Лифтовый холл (лифтер-шахт)	27,60	
-03.П.43	Коляска	13,20	В3
-03.П.44	Лифтовый холл (лифтер-шахт)	24,60	
-03.П.45	Коляска	11,30	В3
-03.П.46	Лифтовый холл (лифтер-шахт)	27,40	
-03.П.47	Коляска	18,90	В3
-03.П.48	Лифтовый холл (лифтер-шахт)	39,50	
-03.П.49	Коляска	14,50	В3
-03.П.50	Лифтовый холл (лифтер-шахт)	10,80	
-03.П.51	Лифтовый холл (лифтер-шахт)	38,20	
-03.П.52	Коляска	18,00	В3
-03.П.53	ЛК МГН (Н)	28,50	
Подземная автостоянка			
-03.Р.5	Помещение для хранения автомобилей	174,37,20	В2
		174,37,20	
Служебные помещения			
-03.Б.9	Помещение персонала	11,10	
-03.Б.10	Санузел персонала	5,90	
-03.Б.11	Помещение персонала	14,40	
-03.Б.12	Санузел персонала	4,20	
-03.Б.13	Санузел персонала	4,30	
-03.Б.14	Помещение персонала	25,50	
-03.Б.15	Санузел персонала	3,60	
-03.Б.16	Помещение персонала	11,30	
-03.Б.17	Санузел персонала	4,70	
-03.Б.18	Помещение персонала	10,00	
		82,60	
Технические помещения			
-03.Т.65	ИУС	39,90	Д
-03.Т.66	Электрощитовая жилья	38,30	В2
-03.Т.67	Помещение СС	17,30	В3
-03.Т.68	Электрощитовая жилья	21,50	В2
-03.Т.69	Электрощитовая подземных помещений	19,70	В2
-03.Т.70	Электрощитовая жилья	25,60	В2
-03.Т.71	ИУС	32,60	Д
-03.Т.72	Помещение СС	13,20	В3

Экспликация помещений МОП -3 этажа

№ пом.	Наименование	Площадь, м²	Кол. пом.
-03.Т.73	Вентиляция (обслуживание П. 42А Секция 6)	122,80	В2
-03.Т.74	Вентиляция (подземные помещения ТВ 3 этаж)	100,40	Д
-03.Т.75	Электрощитовая подземных помещений	21,60	В2
-03.Т.76	ИУС	46,40	Д
-03.Т.77	Электрощитовая жилья	31,90	В2
-03.Т.78	Вентиляция (кладовые 2Ц)	19,30	Д
-03.Т.80	Вентиляция (обслуживание П 3 этаж)	241,70	В2
-03.Т.81	Вентиляция (обслуживание В Секция 5,9)	95,90	В2
-03.Т.82	Вентиляция (обслуживание П. 42А Секция 6)	64,20	В2
-03.Т.83	Вентиляция (обслуживание П. 42А Секция 6)	57,00	В2
-03.Т.84	Вентиляция (обслуживание 2Н Секция 5,9)	30,00	В2
-03.Т.85	Вентиляция (обслуживание В Секция 6)	44,20	В2
-03.Т.86	Вентиляция (обслуживание 2Н Секция 5)	39,40	В2
-03.Т.87	Электрощитовая подземных помещений	27,20	В2
-03.Т.88	ИУС	54,40	Д
-03.Т.89	Электрощитовая жилья	35,30	В2
-03.Т.90	Помещение СС	20,60	В3
-03.Т.91	Вентиляция (обслуживание П. 42А Секция 7)	86,70	В2
-03.Т.92	ИУС	25,30	Д
-03.Т.93	Помещение СС	24,40	В3
-03.Т.94	Помещение СС	16,60	В3
-03.Т.95	Электрощитовая обесточенных	22,70	В2
-03.Т.96	Вентиляция (обслуживание П. 42А Секция 7Г)	133,20	В2
-03.Т.97	ИУС	41,20	Д
-03.Т.98	Колодильный центр	613,90	В2
-03.Т.99	Электрощитовая жилья	36,90	В2
-03.Т.101	Трансформ. камера	10,90	В3
-03.Т.102	Помещение ростерей устройства	6,30	В3
-03.Т.104	Трансформ. камера	10,90	В3
-03.Т.105	Помещение ростерей устройства	6,50	В3
-03.Т.107	Трансформ. камера	10,90	В3
-03.Т.109	Трансформ. камера	10,90	В3
-03.Т.110	Помещение СС	22,50	В3
-03.Т.111	ГРЩ 1	42,40	В2
-03.Т.112	ГРЩ 8	38,80	В2
-03.Т.113	Вентиляция	98,60	В2
-03.Т.114	Вентиляция ЭЛ13	28,50	В2
-03.Т.115	Вентиляция (обслуживание В Секция 5,9)	25,30	В2
-03.Т.116	Вентиляция	31,30	В2
-03.Т.117	Вентиляция ЭЛ13	18,10	В2
-03.Т.118	Вентиляция	26,80	В2
-03.Т.119	Вентиляция	12,60	В2
-03.Т.120	Вентиляция ЭЛ13	22,30	В2
-03.Т.121	Вентиляция	26,10	В2
-03.Т.122	Вентиляция ЭЛ13	22,30	В2
-03.Т.123	Вентиляция	31,00	В2
-03.Т.124	Вентиляция	12,50	В2
-03.Т.125	Вентиляция	44,40	В2
-03.Т.126	Вентиляция	32,90	В2
-03.Т.127	Помещение ростерей устройства	6,30	В3
-03.Т.128	Помещение ростерей устройства	6,50	В3
		2787,60	
Мокрая часть общего пользования			
-03.Т.6	Помещение уборочной техники (обслуживание)	9,70	В3
-03.Т.17	ПЭМ (обслуживание)	15,50	В3
		25,20	
Эксплуатирующая компания/Инженерная служба			
-03.И.2	Клейбек ЭМ1	15,80	В3
		15,80	
		29966,70	

Изм.	Кол.уч.	Лист	№ док.	Подпись	Дата

1042-Р.3 - ИСХ

«Реконструкционный жилой комплекс с подземной обеспеченностью, встроенными помещениями, апартаментами, рекреационно-развлекательными и культурно-досуговыми объектами, подземными паркингами, расположенный по адресу: г. Москва, ул. Б.Ордынка, вл. 3/5, 5/6, 7/2, 9/1, 11/1, 13/1, 15/1 (для фирменной документации: Ordynka)»

Задание

Стадия	Лист	Листов
Р	7	

План -3 отм.9000

АВОК